ALDO VALSECCHI S.P.A.
Via XX Settembre, 107
28883 Gravellona Toce (VB) – Italia

www.avo.it
+39 0323 86 99 11
export@avo.it

SERIE 13CD

13CD

AVO - Rodillo de poliamida conductor antiestàtico para industria, diámetro 82mm ean 22115

Material: Poliamida Conductor Antiestàtico

Núcleo: Poliamida 6 conductora

Alcance: Industria

Descripción:
Rodillo para transpaleta de Poliamida 6 conductor. Buje con rodamientos de bolas de precisión estancos con casquillo separador central.

:

Línea de productos: Antiestático/Conductor

EAN13: 8018793221153

EAN5: 22115

Código del artículo: 05013CD008290

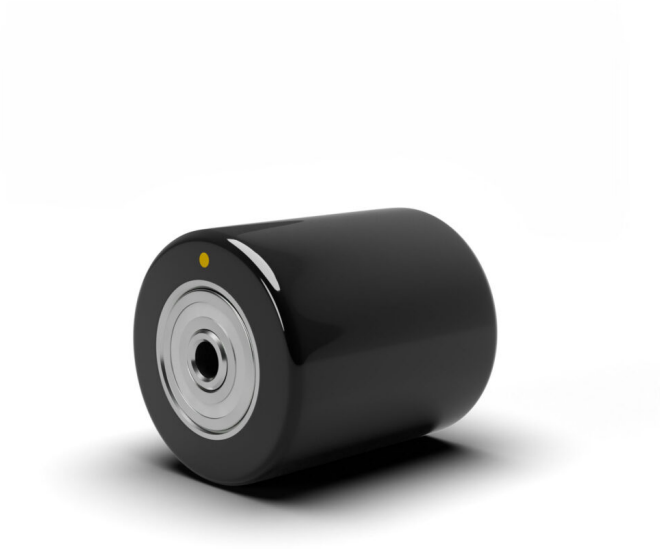

Características

Temperatura mínima: -20

Temperatura máxima: 80

Caudal dinámico: 630 DaN

Rotación: Cojinete a bolas

Escala de dureza: Shore D

Dureza: 80

Suelos

- Gres
- Hormigòn

Datos de la rueda

Diámetro (mm)	82
Ancho de banda (mm)	90
Anchura del cubo (mm)	90
Versión cubo	Cojinete a bolas
Agujero rueda (mm)	20
Asiento del rodamiento (mm)	47X14
Caudal dinámico (DaN)	630
Color	Negro
Material	Poliamida Conductor Antiestàtico
Piezas de caja	/
Escala de dureza	Shore D
Dureza	80

Datos de apoyo

Tamaño del plato (mm)	/
Distancia entre los orificios de la placa (mm)	/
Tamaño del orificio de la placa (mm)	/
Desplazamiento (mm)	/
Distancia al suelo (mm)	/
Agujero de apoyo (mm)	/
Caudal estático (DaN)	/
Estructura	/
Versión	/
Freno	/
Pivote	/
Tipo de clavija	/
Acabado	/