ALDO VALSECCHI S.P.A.
Via XX Settembre, 107
28883 Gravellona Toce (VB) – Italia

www.avo.it
+39 0323 86 99 11
export@avo.it

SERIE 12BU

52A-BU

AVO - Rodillo de poliuretano termoplástico con soporte de acero para industria, diámetro 82mm ean 28249

Material: Poliuretano termoplástico

Núcleo: De acero

Alcance: Industria

Descripción:
Rodillo para transpaleta con banda de rodadura de poliuretano inyectado, dureza 97 Shore A, y núcleo de poliamida 6. Buje con rodamientos de bolas de precisión estancos.

Ruedas para cargas extra pesadas:
Fabricado en acero estampado y soldado de gran espesor,fijo. Acabado con pintura epoxi negra.

Línea de productos: Rodillos para transpaletas

EAN13: 8018793282499

EAN5: 28249

Código del artículo: 12B52A0008280

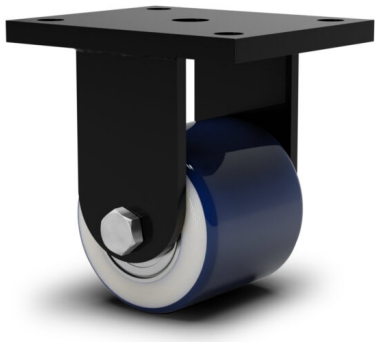

Características

Temperatura mínima: -20

Temperatura máxima: 80

Caudal dinámico: 550 DaN

Rotación: Cojinete a bolas

Escala de dureza: Shore A

Dureza: 97

Suelos

- Asfalto
- Gres

Datos de la rueda

Diámetro (mm)	82
Ancho de banda (mm)	80
Anchura del cubo (mm)	80
Versión cubo	Cojinete a bolas
Agujero rueda (mm)	20
Asiento del rodamiento (mm)	47X14
Caudal dinámico (DaN)	550
Color	Azul
Material	Poliuretano termoplástico
Piezas de caja	/
Escala de dureza	Shore A
Dureza	97

Datos de apoyo

Tamaño del plato (mm)	135X110
Distancia entre los orificios de la placa (mm)	105X080
Tamaño del orificio de la placa (mm)	13
Desplazamiento (mm)	/
Distancia al suelo (mm)	133
Agujero de apoyo (mm)	/
Caudal estático (DaN)	690
Estructura	Fijo
Versión	/
Freno	/
Pivote	/
Tipo de clavija	/
Acabado	Pintado de negro