ALDO VALSECCHI S.P.A.
Via XX Settembre, 107
28883 Gravellona Toce (VB) – Italia

www.avo.it
+39 0323 86 99 11
export@avo.it

SERIE 17G-CD

17G-CD

AVO - Rueda depoliuretano conductor antiestàtico para industria, diámetro 100mm ean 25449

Material: Poliuretano Conductor Antiestàtico

Núcleo: Poliamida 6 conductora

Alcance: Industria

Descripción:
Rueda con banda de rodadura de Poliuretano conductor, moldeada por inyección, dureza 97 Shore A, y núcleo de Poliamida 6 conductor. Buje con alojamiento liso, jaula de rodillos o rodamientos de bolas de precisión estancos con casquillo separador central. La rueda 17G-CD puede montarse con todos los soportes de tipo medio y pesado.

Línea de productos: Antiestático/Conductor

EAN13: 8018793254496

EAN5: 25449

Código del artículo: G2017CD100NBG

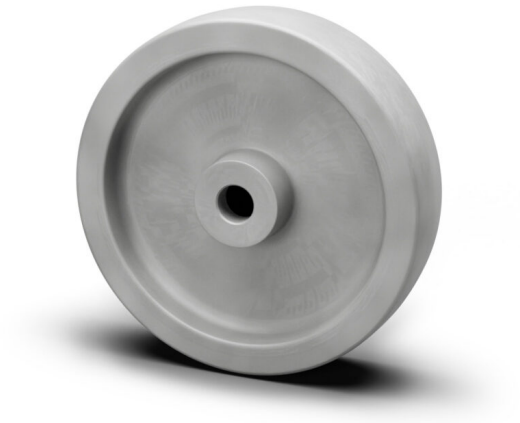

Características

Temperatura mínima: -20

Temperatura máxima: 80

Caudal dinámico: 120 DaN

Rotación: Casquillo liso

Escala de dureza: Shore A

Dureza: 97

Suelos

- Gres
- Hormigòn

Datos de la rueda

Diámetro (mm)	100
Ancho de banda (mm)	30
Anchura del cubo (mm)	40
Versión cubo	Casquillo liso
Agujero rueda (mm)	12
Asiento del rodamiento (mm)	/
Caudal dinámico (DaN)	120
Color	Gris
Material	Poliuretano Conductor Antiestàtico
Piezas de caja	/
Escala de dureza	Shore A
Dureza	97

Datos de apoyo

Tamaño del plato (mm)	/
Distancia entre los orificios de la placa (mm)	/
Tamaño del orificio de la placa (mm)	/
Desplazamiento (mm)	/
Distancia al suelo (mm)	/
Agujero de apoyo (mm)	/
Caudal estático (DaN)	/
Estructura	/
Versión	/
Freno	/
Pivote	/
Tipo de clavija	/
Acabado	/