ALDO VALSECCHI S.P.A.
Via XX Settembre, 107
28883 Gravellona Toce (VB) – Italia

www.avo.it
+39 0323 86 99 11
venditeavo@avo.it

SERIE 16N

66

AVO - Ruota in gomma antitaglio con supporto in acciaio per industria, diametro 80mm ean 18142

Materiale: Gomma Antitaglio **Nucleo:** Poliammide 6 **Ambito:** Industria

Descrizione:
Ruota con rivestimento in gomma elastica 68 Shore A e nucleo In Poliammide 6. Mozzo su cuscinetti a sfere schermati assemblati con distanziale centrale.

Supporto Medio:
In acciaio stampato zinco-cromato rotante su doppia corona di sfere, con piastra. Assemblaggio con dado autobloccante. Anello parapolvere sul giro di sfere.

Linea prodotto: Gomma

EAN13: 8018793181426
EAN5: 18142
Codice articolo: 0006600080NRB

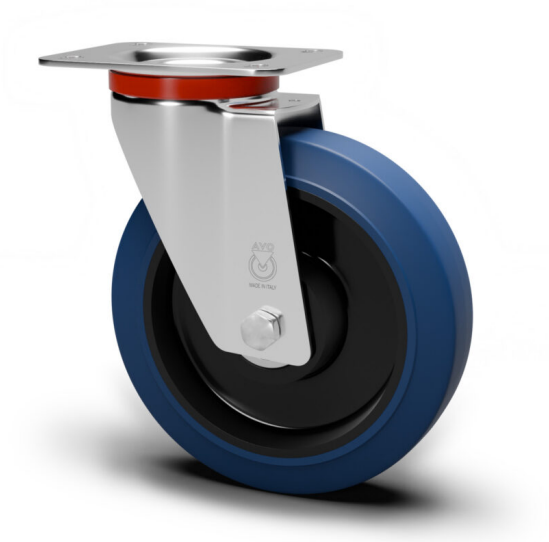

Caratteristiche

Temperatura minima: -20 **Temperatura massima:** 70 **Portata dinamica:** 120 DaN

Rotazione: Rulli **Scala durezza:** Shore A **Durezza:** 68

Pavimentazioni

- Asfalto
- Cemento
- Gres
- Grigliato

Dati ruota

Diametro (mm)	80
Larghezza fascia (mm)	36
Larghezza mozzo (mm)	40
Versione mozzo	Rulli
Foro ruota (mm)	12
Sede cuscinetto (mm)	/
Portata dinamica (DaN)	120
Colore	Blu
Materiale	Gomma Antitaglio
Pezzi scatola	/
Scala durezza	Shore A
Durezza	68

Dati supporto

Dimensione piastra (mm)	100X085
Interasse foro piastra (mm)	080X060
Dimensione foro piastra (mm)	8,5X12
Disassamento (mm)	37
Altezza da terra (mm)	108
Foro supporto (mm)	/
Portata statica (DaN)	150
Struttura	Girevole
Versione	Piastra
Freno	/
Perno	/
Tipo di perno	/
Finitura	Zincato