ALDO VALSECCHI S.P.A.
Via XX Settembre, 107
28883 Gravellona Toce (VB) – Italia

www.avo.it
+39 0323 86 99 11
venditeavo@avo.it

SERIE 16N

67A

AVO - Ruota in gomma elastica con supporto in acciaio per industria, diametro 100mm ean 16452

Materiale: Gomma Elastica **Nucleo:** Poliammide 6 **Ambito:** Industria

Descrizione:
Ruota con rivestimento in gomma elastica 68 Shore A e nucleo In Poliammide 6. Mozzo su cuscinetti a sfere schermati assemblati con distanziale centrale.

Supporto Pesante:
In acciaio stampato zinco-cromato di forte spessore, fisso. Assemblaggio con dado autobloccante.

Linea prodotto: Gomma

EAN13: 8018793164528
EAN5: 16452
Codice articolo: 00067A0101NRB

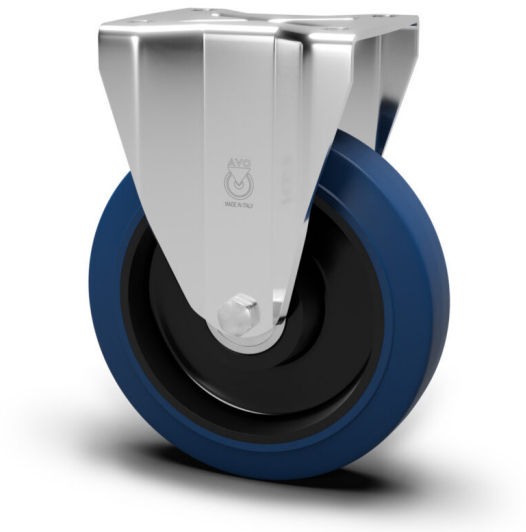

Caratteristiche

Temperatura minima: -20 **Temperatura massima:** 70 **Portata dinamica:** 200 DaN

Rotazione: Rulli **Scala durezza:** Shore A **Durezza:** 68

Pavimentazioni

- Asfalto
- Cemento
- Gres
- Grigliato

Dati ruota

Diametro (mm)	100
Larghezza fascia (mm)	36
Larghezza mozzo (mm)	40
Versione mozzo	Rulli
Foro ruota (mm)	12
Sede cuscinetto (mm)	/
Portata dinamica (DaN)	200
Colore	Blu
Materiale	Gomma Elastica
Pezzi scatola	/
Scala durezza	Shore A
Durezza	68

Dati supporto

Dimensione piastra (mm)	100X085
Interasse foro piastra (mm)	080X060
Dimensione foro piastra (mm)	9X12
Disassamento (mm)	/
Altezza da terra (mm)	135
Foro supporto (mm)	/
Portata statica (DaN)	250
Struttura	Fisso
Versione	/
Freno	/
Perno	/
Tipo di perno	/
Finitura	Zincato