ALDO VALSECCHI S.P.A.
Via XX Settembre, 107
28883 Gravellona Toce (VB) – Italia

www.avo.it
+39 0323 86 99 11
venditeavo@avo.it

SERIE 17L

31LA

AVO - Ruota in poliuretano termoplastico con supporto in acciaio per industria, diametro 125mm ean 20393

Materiale: Poliuretano Termoplastico

Nucleo: Poliammide 6

Ambito: Industria

Descrizione:
Ruota con rivestimento in Poliuretano ad iniezione 97 Shore A e nucleo in Poliammide 6. Mozzo a foro passante, gabbia a rulli o su cuscinetti a sfere schermati assemblati con distanziale centrale.

Supporto Medio:
In acciaio stampato zinco-cromato, fisso. Assemblaggio con dado autobloccante.

Linea prodotto: Poliuretano

EAN13: 8018793203937

EAN5: 20393

Codice articolo: 12031LA125NF1

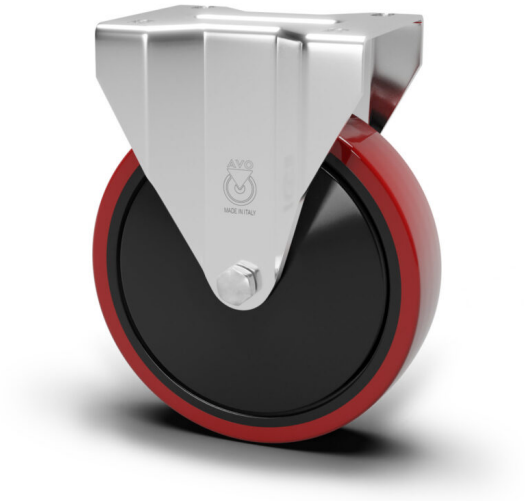

Caratteristiche

Temperatura minima: -20

Temperatura massima: 80

Portata dinamica: 130 DaN

Rotazione: Foro Passante

Scala durezza: Shore A

Durezza: 97

Pavimentazioni

- Cemento
- Gres

Dati ruota

Diametro (mm)	125
Larghezza fascia (mm)	30
Larghezza mozzo (mm)	50
Versione mozzo	Foro Passante
Foro ruota (mm)	10
Sede cuscinetto (mm)	35X11
Portata dinamica (DaN)	130
Colore	Rosso
Materiale	Poliuretano Termoplastico
Pezzi scatola	/
Scala durezza	Shore A
Durezza	97

Dati supporto

Dimensione piastra (mm)	140X110
Interasse foro piastra (mm)	105X080
Dimensione foro piastra (mm)	11X16
Disassamento (mm)	/
Altezza da terra (mm)	155
Foro supporto (mm)	/
Portata statica (DaN)	170
Struttura	Fisso
Versione	/
Freno	/
Perno	/
Tipo di perno	/
Finitura	Zincato